



ISPA

INSTITUTO UNIVERSITÁRIO
CIÊNCIAS PSICOLÓGICAS, SOCIAIS E DA VIDA

EDITAL015 B - TAXAS E PROPINAS 2014/2015 - Licenciaturas em Biologia



Elaborado por:	Revisto por:	Aprovado por:	Versão
Gabinete Apoio Reitoria	Secretário-Geral	Direcção ISPA CRL	1.4
		Data	Página
		24 abril 2014	pág. 1 de 2

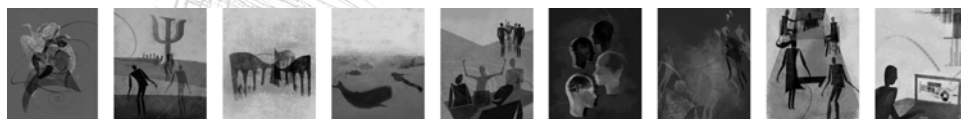

Acesso e Ingresso (I)

Concursos especiais (M23 e cursos médios e superiores), regimes de mudança de curso e transferência.	150 €
Concurso geral	50€
Reingresso	75€

Matrícula, inscrição anual e inscrições pedagógicas:

Matrícula/Inscrição Anual	415 €			
Propinas de referência (30 ECTS semestre) (II)	Propina Anual	Outras modalidades de Pagamento (VIII)		
		Prestacional (11meses)	Semestralidade (redução 1%)	Pagamento único anual (redução 2%)
(1º e 2ºs e 3º anos curriculares)	3828€	348€	1895€	3751€
Propinas para inscrição em regime de tempo parcial (< 30ECTS semestre)	Propina Anual	Outras modalidades de Pagamento (VIII)		
		Prestacional (11meses)	Semestralidade (redução 1%)	Pagamento único (redução 2%)
Inscrição semestral até 15 ECTS	2189€	199€	1084€	2145€
Inscrição semestral até 30 ECTS				(III)
Inscrição semestral superior a30 ECTS				(VII)
Valor unitário ECTS				17€

Outros Actos Académicos e Administrativos	
Avaliações	
Inscrição em época de avaliação para efeitos de melhoria de nota (por unidade curricular)	20 €
Pedido de reclamação de classificação de provas (por prova realizada)	35€(V)
Inscrição para a realização de provas ao abrigo de regalias diversas fora das épocas normais (excepto acesso à época de trabalhadores estudantes para detentores desse estatuto)	20€
Equivalência, Reconhecimento de Habilitações e Creditação de Competências	
Uma unidade curricular	35€
Duas ou mais unidades curriculares	55€
Creditação de competências profissionais	290€(VII)
Definição de um plano de estudos para prosseguimento de estudos no ISPA - Instituto Universitário	100€
Sobretaxas	
Matrícula no período suplementar	10%
Atraso no pagamento da prestação mensal (até 2 dias após a data limite de pagamento)	5%
Atraso no pagamento da prestação mensal (para além de 2 dias após a data limite de pagamento e até ao final do mês)	10%
Atraso no pagamento da prestação mensal (a partir do último dia do mês a que se refere a prestação)	30%
Reduções, isenções e prestações	
<ul style="list-style-type: none"> A Direcção do ISPA CRL poderá, em casos excepcionais e devidamente fundamentados, definir planos especiais de pagamento, mediante requerimento dos interessados. Reduções especiais de propina: definidas no âmbito de protocolos ISPA interinstitucionais (disponível em www.ispa.pt, secção de documentos e editais). Para os alunos bolseiros FCT a propina anual aplicável nos programas de doutoramento é igual ao valor da bolsa concedida. Estes alunos beneficiam ainda de uma redução de 75% nas respectivas taxas de matrícula e inscrição anual. Não estão sujeitos ao pagamento de taxa os pedidos de equivalência/creditação de unidades curriculares realizadas no ISPA no âmbito da frequência de outros cursos/ciclos de estudos 	

Observações:
<p>(I) Os titulares dos cursos ISPA estão isentos do pagamento de taxa de candidatura; (II) Aos alunos finalistas inscritos apenas nas uc's em atraso é aplicável uma propina semestral que resulta do somatório dos valores de inscrição em cada unidade curricular considerando o valor unitário para o ECTS. Não são aplicáveis aos alunos externos as condições previstas para os alunos inscritos em regime de tempo parcial. Os detentores de um grau de licenciatura de 1º ciclo obtido nas regiões autónomas da Madeira e Açores beneficiam de uma redução de 50% no valor da propina de referência no âmbito da frequência do 2º ciclo (mestrados ou mestrados integrados); (III). O menor valor de: valor semestral unitário ECTS x nº ECT ou prestação de referência semestral). Ver métodos de apuramento de propinas; (IV) Prestação de referência semestral + valor semestral unitário ECTS x nº ECTS adicionais. Ver métodos de apuramento de propinas; (V) Taxa a reembolsar na totalidade, caso a reclamação ou recurso sejam deferidos (inclui provas M23); (VI) Taxa não aplicável a alunos transferidos do programa de doutoramento em psicologia aplicada ISPA/NOVA; (VII) No âmbito do processo de creditação de competências profissionais, os licenciados do ISPA, liquidam o valor da respectiva matrícula e a taxa referente à realização de prova de avaliação para efeitos de equivalência; (VIII) Na modalidade de pagamento anual ou semestral, eventuais anulações da inscrição anual ou as alterações posteriores do elenco de inscrições inicial das quais decorra a redução da propina de referência implicam a anulação dos descontos aplicados seja para efeitos de recálculo das prestações mensais do valor remanescente da propina ou de reembolso de valores; (IX) O apuramento da prestação mensal da propina têm por base o valor unitário ECTS.</p> <p>A PROPINA INCLUI OS PRINCIPAIS ACTOS ACADÉMICOS E ADMINISTRATIVOS: INSCRIÇÕES EM ÉPOCAS DE AVALIAÇÃO, ALTERAÇÃO DO ELENCO DE INSCRIÇÕES PEDAGÓGICAS, ENTREGAS E DEFESAS DE DISSERTAÇÃO DE Mestrado E ACESSO À BIBLIOTECA DO CONHECIMENTO B-on.</p>

Método de apuramento da prestação mensal da propina

Nº de ECTS semestrais	Valor da prestação mensal	Exemplos
Até 15 ECTS*	199€	12 ECTS inscritos -> 199€ 15 ECTS inscritos -> 199€
De 15.5 ECTS até 30 ECTS	O menor dos dois valores (17€ x nº ECTS inscritos ou 348€)	18 ECTS inscritos -> 306€=18 x 17€ECTS 30 ECTS inscritos -> 348€
Superior a 30 ECTS	348€+ 17€ECTS adicional	34 ECTS inscritos -> 416€=348€ + 4 x 17€ECTS

*Excepto alunos finalistas do um ciclo de estudos, inscritos (ao longo do semestre) em todas as U.C. necessárias à conclusão do mesmo e que, no máximo, totalizem 11,5 ECTS. Nestes casos a respectiva propina é apurada considerando o valor unitário ECTS (17€);